

BENEFICIOS DE LA AVIACIÓN Y EL TURISMO EN GUATEMALA

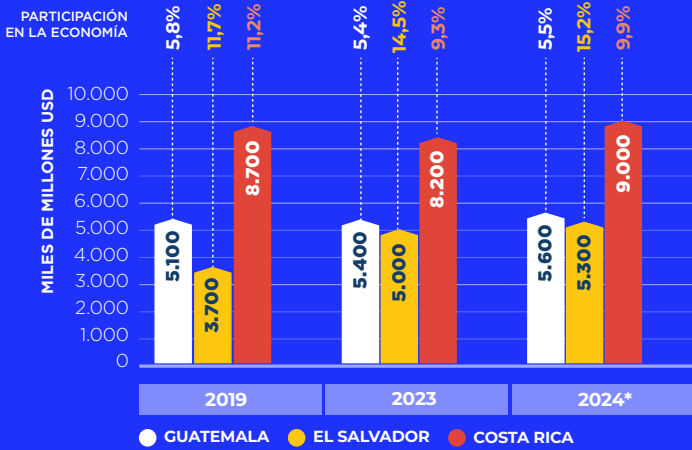

CONTRIBUCIÓN DEL TURISMO AL PIB



CONTRIBUCIÓN DEL TURISMO AL EMPLEO



Fuente: IATA utilizando información del WTTC. Empleos en millones y Contribución al PIB en billones. *2024 Estimado.



EVOLUCIÓN EN EL GASTO POR TIPO DE TURISMO

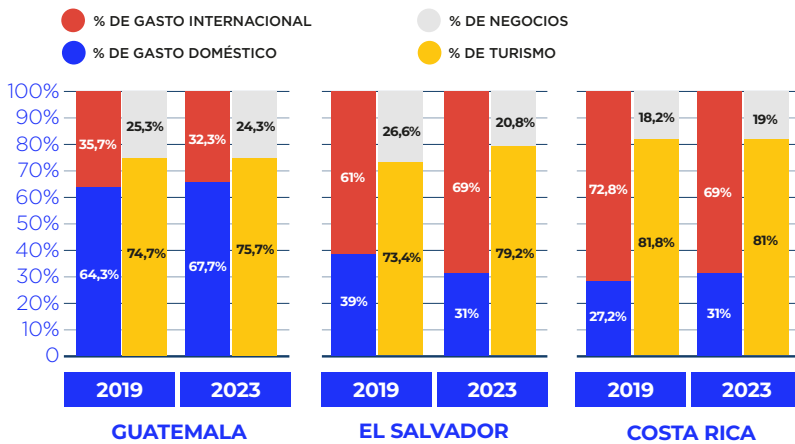

Fuente: IATA utilizando información del WTTC.

RUTAS TOTALES

	Sep 2019	Sep 2023	Sep 2024	24vs19	24vs23
Costa Rica	78	69	71	-9,0%	2,9%
El Salvador	28	28	28	0,0%	0,0%
Guatemala	25	36	30	20,0%	-16,7%

FRECUENCIAS TOTALES

	Sep 2019	Sep 2023	Sep 2024	24vs19	24vs23
Costa Rica	4.890	5.331	4.651	-4,9%	-12,8%
El Salvador	1.861	1.676	1.676	-9,9%	0,0%
Guatemala	1.674	1.915	1.789	6,9%	-6,6%

ASIENTOS TOTALES

	Sep 2019	Sep 2023	Sep 2024	24vs19	24vs23
Costa Rica	316.162	358.808	328.748	4,0%	-8,4%
El Salvador	269.820	294.438	302.132	12,0%	2,6%
Guatemala	164.500	252.079	247.387	50,4%	-1,9%

Fuente: IATA utilizando OAG

RANKING
1
2
3
4
5
6
7
8
9
10

PASAJEROS INTERNACIONALES DESDE Y HACIA GUATEMALA

PARTICIPACIÓN 2019		PARTICIPACIÓN 2024	
50,1%	ESTADOS UNIDOS	51,8%	ESTADOS UNIDOS
12,3%	MÉXICO	10,5%	MÉXICO
7,7%	COSTA RICA	7,5%	COSTA RICA
3,8%	PANAMÁ	5,2%	COLOMBIA
3,2%	COLOMBIA	3,2%	HONDURAS
3,1%	HONDURAS	3,1%	PANAMÁ
2,7%	ESPAÑA	2,3%	ESPAÑA
2,4%	CANADÁ	2,2%	CANADÁ
2,3%	EL SALVADOR	2,2%	EL SALVADOR
1,7%	NICARAGUA	1,9%	REP. DOMINICANA
10,7%	RESTO	10,0%	RESTO

Fuente: IATA utilizando datos de DDS

PASAJEROS INTERNACIONALES DESDE Y HACIA COSTA RICA

PARTICIPACIÓN 2019		PARTICIPACIÓN 2024	
49,1%	ESTADOS UNIDOS	49,7%	ESTADOS UNIDOS
7,9%	MÉXICO	6,8%	MÉXICO
4,7%	ESPAÑA	6,7%	COLOMBIA
4,2%	PANAMÁ	4,7%	ESPAÑA
4,1%	GUATEMALA	4,5%	GUATEMALA
3,4%	CANADÁ	4,3%	CANADÁ
3,2%	COLOMBIA	3,3%	PANAMÁ
2,4%	EL SALVADOR	1,9%	FRANCIA
2,3%	REINO UNIDO	1,8%	ALEMANIA
2,0%	PAÍSES BAJOS	1,7%	EL SALVADOR
16,8%	RESTO	14,5%	RESTO

PASAJEROS INTERNACIONALES DESDE Y HACIA EL SALVADOR

PARTICIPACIÓN 2019		PARTICIPACIÓN 2024	
67,1%	ESTADOS UNIDOS	70,1%	ESTADOS UNIDOS
7,3%	MÉXICO	3,2%	MÉXICO
4,8%	COSTA RICA	2,9%	COLOMBIA
2,5%	PANAMÁ	2,5%	COSTA RICA
2,5%	GUATEMALA	2,5%	ESPAÑA
2,4%	COLOMBIA	2,3%	HONDURAS
2,0%	CANADÁ	2,1%	PANAMÁ
2,0%	ESPAÑA	2,1%	CANADÁ
1,8%	HONDURAS	1,9%	NICARAGUA
0,8%	ITALIA	1,9%	GUATEMALA
6,7%	RESTO	8,6%	RESTO

OPORTUNIDAD DE LLEVAR LOS VIAJES AÉREOS A MÁS PERSONAS

- ▶ En 2023, más de 4.6 millones de pasajeros fueron movilizadas desde y hacia Guatemala, los cuales fueron transportado en 37 rutas (8 domésticas y 29 internacionales).
- ▶ En 2023, la tasa de pasajeros aéreos por habitante de Guatemala era 0.23, inferior a la tasa promedio regional de 0.65. Dando mayor potencial de crecimiento a este mercado.
- ▶ El mercado guatemalteco mantuvo una tendencia creciente a lo largo del 2024. Como resultado, para el mes de agosto del presente año, el número de pasajeros transportados superó en 22,3% los niveles 2019.

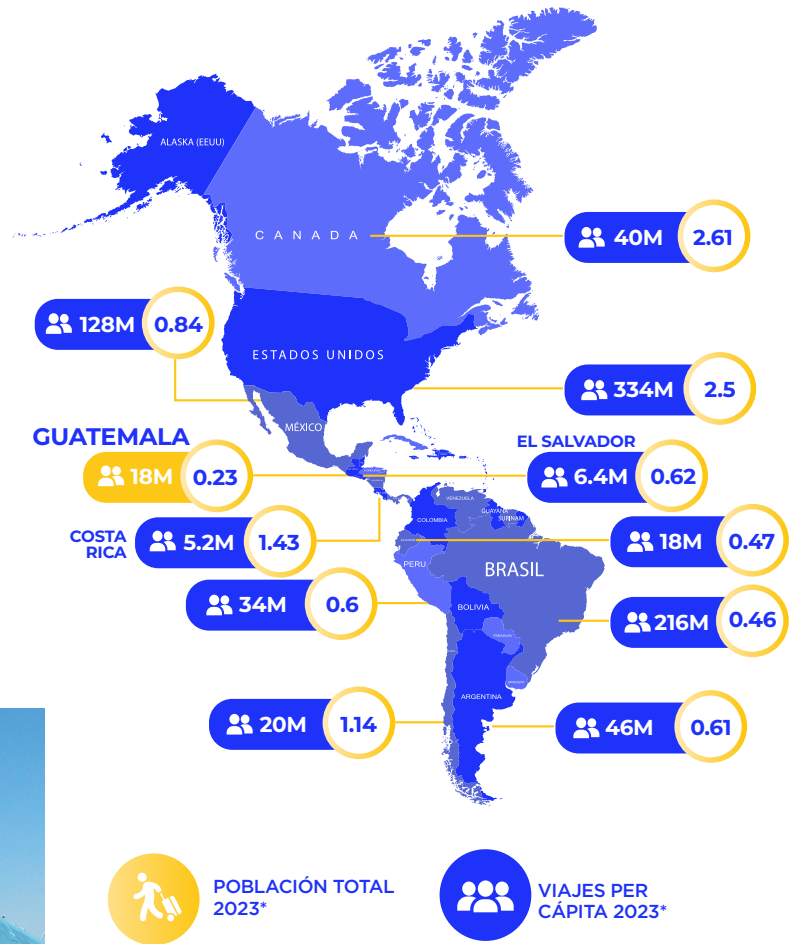

Fuente: IATA/ Tourism Economics APF, agosto 2024.
 Nota: 2023* son valores estimados.



SE ESTIMA QUE LA TASA DE PASAJEROS POR HABITANTE PROMEDIO REGIONAL LLEGARÁ A

0.86 EN 2034

Fuente: IATA/ Tourism Economics APF, agosto 2024.

ESTIMACIÓN DE LOS PASAJEROS A TRANSPORTAR EN GUATEMALA PARA ALCANZAR EL PROMEDIO DE LA REGIÓN EN 2034 (EN MILLONES)

Si Guatemala deseara alcanzar el nivel proyectado para la región hacia 2034, debería incrementar en 290% la cantidad de pasajeros transportados en 2023 a lo largo de la próxima década. Esto significa transportar más de 18 millones de pasajeros hacia 2034, lo que conlleva una tasa de crecimiento promedio anual de 14,6% durante el período.

EVOLUCIÓN DEL NÚMERO DE PASAJEROS - VS NOV.19

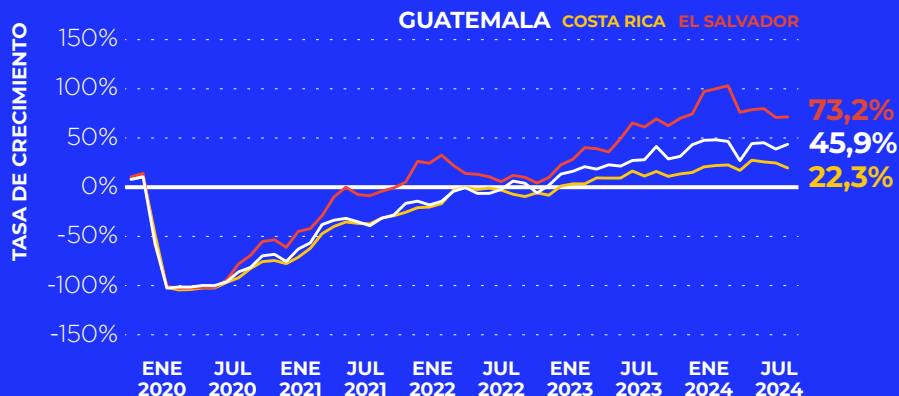

Fuente: IATA utilizando DDS